

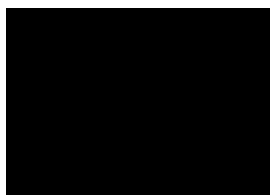

ΕΛΛΗΝΙΚΗ ΔΗΜΟΚΡΑΤΙΑ
ΥΠΟΥΡΓΕΙΟ ΕΡΓΑΣΙΑΣ, ΚΟΙΝΩΝΙΚΗΣ ΑΣΦΑΛΙΣΗΣ ΚΑΙ ΠΡΟΝΟΙΑΣ



1^η ΤΡΙΜΗΝΙΑΙΑ ΕΚΘΕΣΗ ΠΡΟΟΔΟΥ
του Κέντρου Είσπραξης Ασφαλιστικών Οφειλών



Αύγουστος 2014

Επιμέλεια Κ.Ε.Α.Ο.

1. ΕΙΣΑΓΩΓΗ

Το Κ.Ε.Α.Ο. μετρά λίγους μήνες λειτουργίας και αποτελεί μία σημαντική μεταρρύθμιση στο χώρο της κοινωνικής ασφάλισης που αποσκοπεί στην ενίσχυση της βιωσιμότητας του ασφαλιστικού συστήματος.

Με τη σύσταση του Κ.Ε.Α.Ο. οργανώθηκε **για πρώτη φορά ένας συνεκτικός μηχανισμός** είσπραξης οφειλών για όλους τους φορείς κοινωνικής ασφάλισης με σκοπό την **έγκαιρη είσπραξη των ασφαλιστικών οφειλών με ενιαίες διαδικασίες**. Η δημιουργία του αποτελούσε από καιρό πάγιο αίτημα για την αύξηση της εισροής των εσόδων και την εξασφάλιση των παροχών των ΦΚΑ και «έγινε πραγματικότητα» με τη σύσταση του Κ.Ε.Α.Ο.

Βασικός στόχος είναι ο εντοπισμός και η καταπολέμηση διαχρονικών παθογενειών του συστήματος είσπραξης (*πληρώνει όποιος θέλει, όσο θέλει, όποτε θέλει*) και η λήψη μέτρων κατά της συστηματικής αποφυγής καταβολής εισφορών, προκειμένου να διασφαλιστεί η **ίση μεταχείριση των συνεισφερόντων στην κοινωνική ασφάλιση και η μη νόθευση του υγιούς ανταγωνισμού**. Με άλλα λόγια, να προστατευτούν οι πολίτες που καταβάλλουν τις εισφορές τους έναντι όσων δεν ανταποκρίνονται στις υποχρεώσεις τους, χωρίς το Κ.Ε.Α.Ο. να απολέσει το ανθρώπινο πρόσωπο που έχει και τους κανόνες χρηστής διοίκησης που διέπουν τη λειτουργία του.

Η πρώτη έκθεση του Κ.Ε.Α.Ο. αποτυπώνει στοιχεία για το χρονικό διάστημα από την ίδρυσή του έως και την 31-07-2014 στους ακόλουθους τομείς:

- Ανάλυση των Οφειλών που έχουν ενταχθεί στο Κ.Ε.Α.Ο.
- Ενέργειες Είσπραξης
- Στοιχεία Εισπράξεων
- Επόμενες Ενέργειες για την Ενίσχυση της Εισπραξιμότητας του Κ.Ε.Α.Ο.

Τα εν λόγω στοιχεία αντλούνται από το Ενιαίο Ηλεκτρονικό Μητρώο Οφειλετών του Κ.Ε.Α.Ο. και παρουσιάζονται αναλυτικά σε τριμηνιαία βάση, στο ειδικό τεύχος «ΤΡΙΜΗΝΙΑΙΑ ΕΚΘΕΣΗ ΠΡΟΟΔΟΥ ΤΟΥ ΚΕΝΤΡΟΥ ΕΙΣΠΡΑΞΗΣ ΑΣΦΑΛΙΣΤΙΚΩΝ ΟΦΕΙΛΩΝ». Σημειώνεται ότι για την πληροφοριακή υποδομή του Κ.Ε.Α.Ο. αξιοποιείται το Ολοκληρωμένο Πληροφοριακό Σύστημα (Ο.Π.Σ.) του Ι.Κ.Α. – Ε.Τ.Α.Μ., έτσι όπως αυτό προσαρμόζεται για την κάλυψη των ειδικών αναγκών και απαιτήσεων του Κ.Ε.Α.Ο. (Υ.Α. υπ. αριθ. Φ.80000/οικ.25379/312/ 23-10-2013).

2. ΑΝΑΛΥΣΗ ΤΩΝ ΟΦΕΙΛΩΝ ΠΟΥ ΕΧΟΥΝ ΕΝΤΑΧΘΕΙ ΣΤΟ Κ.Ε.Α.Ο.

2.1. Στοιχεία ένταξης οφειλών

Στο Κ.Ε.Α.Ο. έχει δημιουργηθεί **Ενιαίο Ηλεκτρονικό Μητρώο Οφειλετών**, στο οποίο εντάσσονται σταδιακά από τους Φορείς Κοινωνικής Ασφάλισης (Ι.Κ.Α. – Ε.Τ.Α.Μ., Ο.Α.Ε.Ε., Ο.Γ.Α., Ε.Τ.Α.Α.) οι οφειλές άνω των 5.000 ευρώ των εργοδοτών ή ασφαλισμένων που δεν εξόφλησαν, δεν ρύθμισαν την οφειλή ή απώλεσαν την ρύθμιση στον Φορέα τους. Το Κ.Ε.Α.Ο. διαχειρίζεται τις οφειλές όπως αυτές διαμορφώνονται και αποστέλλονται από τους ΦΚΑ, οι οποίοι φέρουν και την ευθύνη του προσδιορισμού του ύψους και του είδους των οφειλών.

Όπως αποτυπώνεται στους παρακάτω πίνακες, μέχρι σήμερα στο Κ.Ε.Α.Ο. έχουν μεταφερθεί οι οφειλές **213.234** οφειλετών συνολικού ύψους **10.472.769.238,72 €**.

ΠΙΝΑΚΑΣ 1 ΣΥΓΚΕΝΤΡΩΤΙΚΑ ΣΤΟΙΧΕΙΑ ΟΦΕΙΛΕΤΩΝ / ΟΦΕΙΛΩΝ ΠΟΥ ΕΧΟΥΝ ΔΙΑΒΙΒΑΣΤΕΙ ΣΤΟ Κ.Ε.Α.Ο. ΕΩΣ ΚΑΙ ΤΟΝ ΙΟΥΛΙΟ ΤΟΥ 2014		
ΦΚΑ	ΑΡΙΘΜΟΣ ΟΦΕΙΛΕΤΩΝ (ΚΑΤΑ ΤΗΝ ΕΝΤΑΞΗ)	ΑΡΧΙΚΟ ΠΟΣΟ ΠΟΥ ΔΙΑΒΙΒΑΣΤΗΚΕ (ΚΑΤΑ ΤΗΝ ΕΝΤΑΞΗ)
ΙΚΑ-ΕΤΑΜ	87.647	7.871.956.683,97 €
ΟΑΕΕ	99.140	2.343.033.801,13 €
ΟΓΑ	25.958	197.140.201,69 €
ΕΤΑΑ	489	60.638.551,93 €
	213.234	10.472.769.238,72 €

ΠΙΝΑΚΑΣ 2 ΧΡΟΝΟΛΟΓΙΚΗ ΣΕΙΡΑ ΕΝΤΑΞΗΣ ΟΦΕΙΛΕΤΩΝ / ΟΦΕΙΛΩΝ ΣΤΟ Κ.Ε.Α.Ο.			
ΗΜ/ΝΙΑ ΕΝΤΑΞΗΣ	ΦΟΡΕΑΣ	ΠΛΗΘΟΣ ΟΦΕΙΛΕΤΩΝ	ΣΥΝΟΛΙΚΕΣ ΟΦΕΙΛΕΣ (ΚΑΤΑ ΤΗΝ ΕΝΤΑΞΗ)
30/9/2013	ΙΚΑ-ΕΤΑΜ	5.335	266.249.895,30 €
10/12/2013	ΟΑΕΕ	6.148	248.366.645,96 €
16-18/12/2013	ΙΚΑ-ΕΤΑΜ	70.475	7.011.910.241,98 €
6/3/2014	ΙΚΑ-ΕΤΑΜ	5.194	297.206.971,39 €
7/4/2014	ΟΓΑ (ΑΣΦΑΛΙΣΜΕΝΟΙ)	25.566	187.633.047,66 €
11/4/2014	ΕΤΑΑ - ΤΣΜΕΔΕ (ΕΡΓΟΔΟΤΕΣ)	13	31.572.516,27 €
29/4/2014	ΟΓΑ (ΕΡΓΟΔΟΤΕΣ)	392	9.507.154,03 €
29/4/2014	ΕΤΑΑ - ΤΣΜΕΔΕ (ΕΡΓΟΔΟΤΕΣ)	19	2.359.608,77 €
20/6/2014	ΙΚΑ-ΕΤΑΜ	3.717	200.097.427,05 €
10/7/2014	ΕΤΑΑ - ΤΑΝ (ΑΣΦΑΛΙΣΜΕΝΟΙ)	202	11.371.300,22 €
10/7/2014	ΕΤΑΑ - ΤΕΑΔ (ΑΣΦΑΛΙΣΜΕΝΟΙ)	189	2.679.386,73 €
15/7/2014	ΟΑΕΕ	92.992	2.094.667.155,17 €
16/7/2014	ΙΚΑ-ΕΤΑΜ	2.926	96.492.148,25 €
30/7/2014	ΕΤΑΑ – ΤΣΜΕΔΕ (ΕΡΓΟΔΟΤΕΣ)	42	2.667.942,47 €
30/7/2014	ΕΤΑΑ – ΤΣΑΥ (ΕΡΓΟΔΟΤΕΣ)	24	9.987.797,47 €
	ΣΥΝΟΛΟ	213.234	10.472.769.238,72 €

2.2. Στοιχεία τρέχοντος υπολοίπου οφειλών

Στον πίνακα που ακολουθεί παρουσιάζεται το πλήθος των οφειλετών και το τρέχον υπόλοιπο οφειλών ανά Περιφερειακή Υπηρεσία Κ.Ε.Α.Ο., όπως έχει διαμορφωθεί από την ημερομηνία ένταξής τους μέχρι σήμερα. Το τρέχον υπόλοιπο μεταβάλλεται καθημερινά καθώς οι οφειλές, είτε επιβαρύνονται με πρόσθετα τέλη, είτε μειώνονται από τμηματικές καταβολές, είτε εξοφλούνται.

ΠΙΝΑΚΑΣ 3			
ΠΛΗΘΟΣ ΟΦΕΙΛΕΤΩΝ ΚΑΙ ΥΠΟΛΟΙΠΟ ΟΦΕΙΛΗΣ ΑΝΑ ΠΕΡΙΦΕΡΕΙΑΚΟ Κ.Ε.Α.Ο.			
(4-8-2014)			
A/A	ΥΠΗΡΕΣΙΑ ΚΕΑΟ	Πλήθος Οφειλετών	Υπόλοιπο Οφειλής (€)
1	A Περιφερειακό ΚΕΑΟ Αθήνας	27.859	2.551.242.847,98
2	B Περιφερειακό ΚΕΑΟ Αθήνας	40.695	2.599.255.872,34
3	Περιφερειακό ΚΕΑΟ Θεσσαλονίκης	33.348	1.614.595.869,98
4	Περιφερειακό ΚΕΑΟ Πειραιά	13.231	819.885.401,71
5	Βόλου	3.669	127.853.361,48
6	Ελευσίνας	2.850	229.265.822,66
7	Ηρακλείου	9.449	370.714.602,36
8	Ιωαννίνων	9.684	307.325.180,71
9	Καβάλας	5.556	164.341.965,69
10	Καλαμάτας	3.117	78.892.199,82
11	Καρδίτσας	4.174	113.328.194,82
12	Κοζάνης	4.648	137.211.039,40
13	Κομοτηνής	3.464	81.056.433,18
14	Λαμίας	3.245	84.278.799,93
15	Λάρισας	4.905	211.573.621,22
16	Μυτιλήνης	3.047	91.814.675,87
17	Πάτρας	15.593	493.263.217,74
18	Ρόδου	5.628	261.706.693,97
19	Τρίπολης	8.440	214.424.608,34
20	Χαλκίδας	3.865	169.380.698,63
21	Χανίων	4.984	207.515.845,38
ΣΥΝΟΛΟ		211.451	10.928.926.953,21

Για το παραπάνω υπόλοιπο οφειλής και για την συγκεκριμένη ημερομηνία έχουμε τις ακόλουθες κατανομές ανά εύρος οφειλής.

ΠΙΝΑΚΑΣ 4 ΠΛΗΘΟΣ ΟΦΕΙΛΕΤΩΝ ΑΝΑ ΕΥΡΟΣ ΟΦΕΙΛΗΣ (4-8-2014)		
Εύρος Οφειλής (€)	Πλήθος Οφειλετών	Σύνολο Οφειλής (€)
0 € -20.000 €	139.359	1.397.845.888,27 €
20.000 € - 40.000 €	21.688	619.920.362,21 €
40.000 € - 60.000 €	10.461	512.098.400,22 €
60.000 € -80.000 €	14.952	1.029.613.906,63 €
80.000 € -100.000 €	7.469	661.932.486,39 €
100.000 € -200.000 €	10.573	1.410.106.153,47 €
200.000 € -500.000 €	4.673	1.419.137.653,62 €
500.000 € -1.000.000 €	1.443	986.334.912,27 €
>1.000.000 €	833	2.891.937.190,13 €
Σύνολο	211.451	10.928.926.953,21 €

Από τον πίνακα διακρίνεται ότι:

- υπάρχει συγκέντρωση πλήθους οφειλετών στις χαμηλότερες κλίμακες οφειλών με 139.359 οφειλέτες (65,90% των οφειλετών) να έχουν οφειλή έως 20.000 € ο καθένας.
- μεγάλο μέρος του υπολοίπου οφειλής αφορά λίγους μεγαλο-οφειλέτες (833 οφειλέτες συγκεντρώνουν το 26,46% του υπόλοιπου οφειλών)

Τα παραπάνω αποτυπώνονται και στα διαγράμματα που ακολουθούν:

Διάγραμμα 1 : Κατανομή Οφειλετών ανά Εύρος Οφειλής (€)

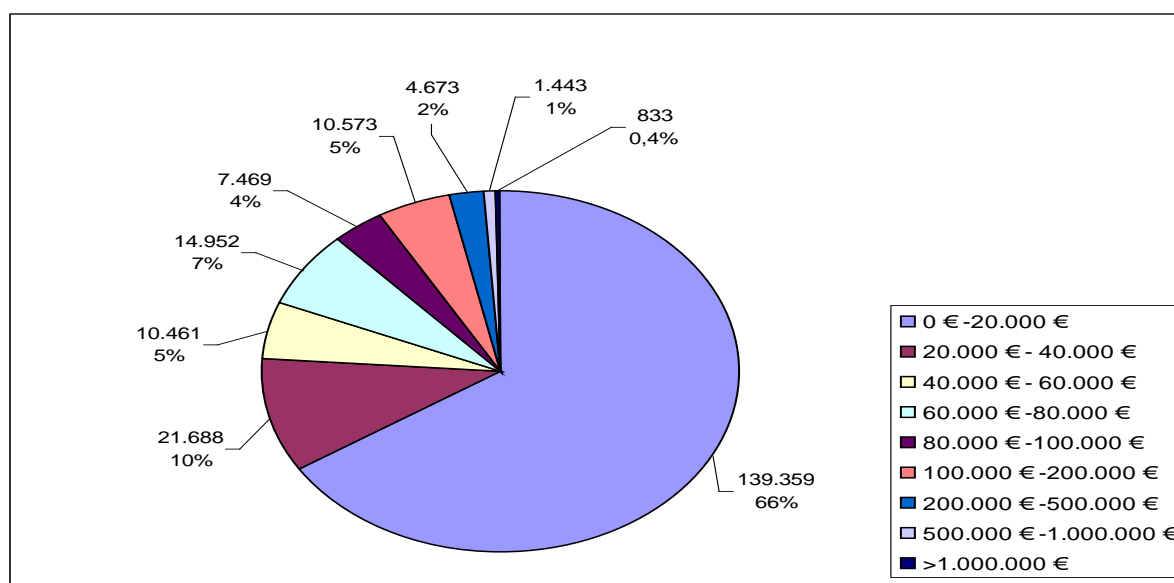

Διάγραμμα 2 : Κατανομή Οφειλών ανά Εύρος Οφειλής (€)

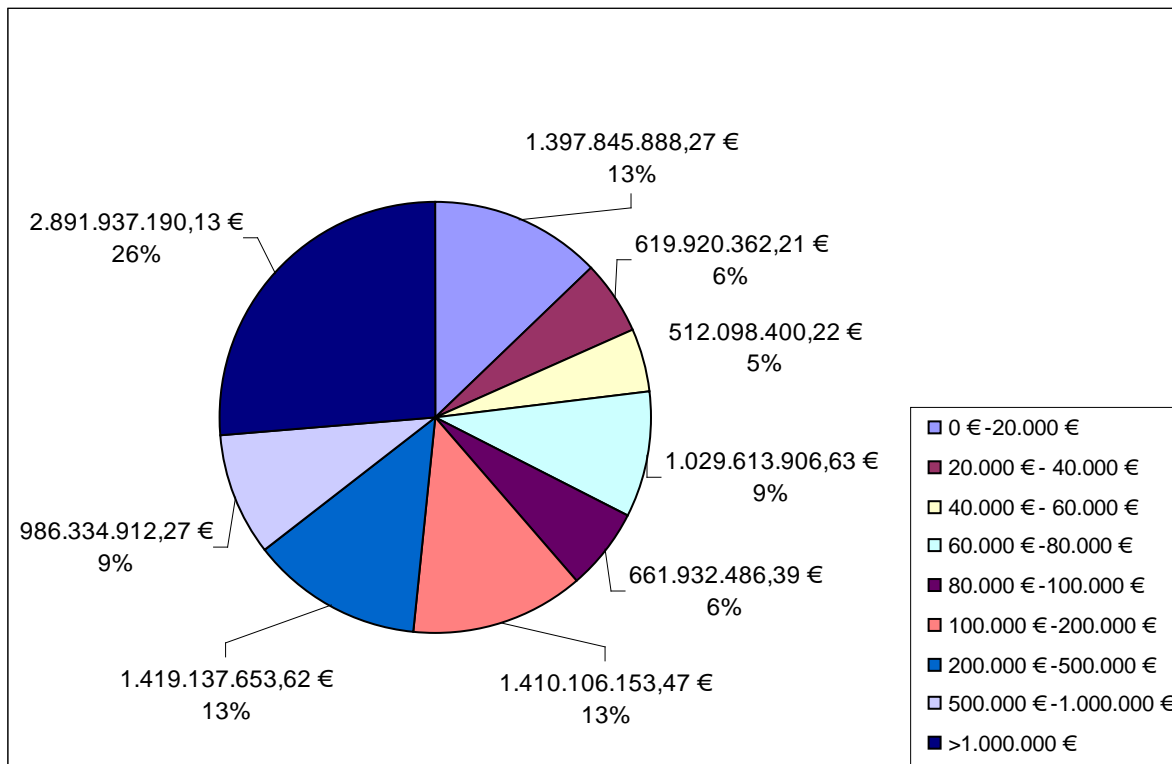

Σε συνδυαστικό γράφημα τα ανωτέρω διαμορφώνονται ως ακολούθως:

Διάγραμμα 3 : Πλήθος Οφειλετών και Υπόλοιπο Οφειλής ανά Εύρος Οφειλής

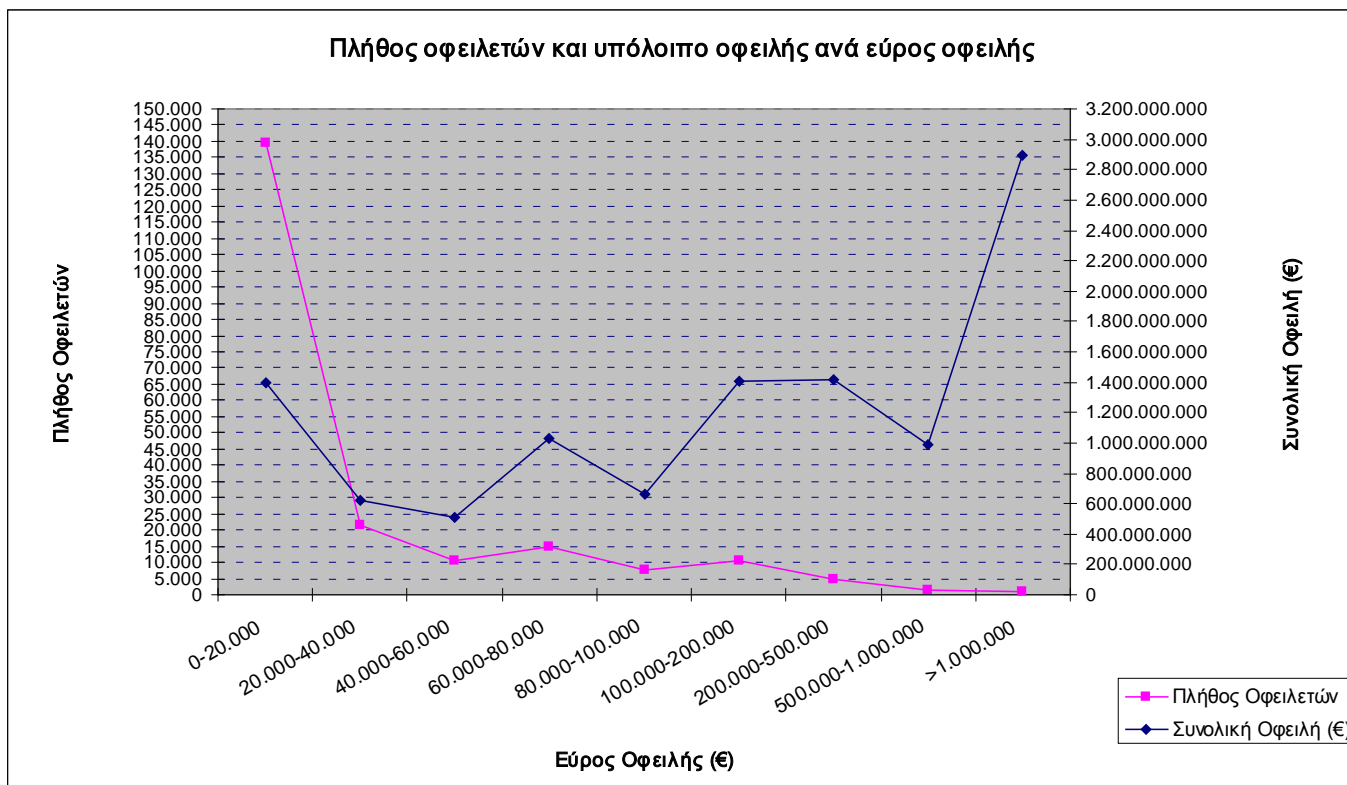

2.3. Παλαιότητα οφειλών

Στον παρακάτω Πίνακα 5 δίνονται στοιχεία σχετικά με την παλαιότητα των οφειλών που έχουν διαβιβαστεί στο Κ.Ε.Α.Ο..

Συγκεκριμένα, ο πίνακας απεικονίζει δύο ομάδες οφειλετών. Η πρώτη ομάδα είναι αυτή που περιλαμβάνει οφειλέτες που δημιούργησαν για πρώτη φορά οφειλές πριν από το 2009 και η δεύτερη ομάδα περιλαμβάνει οφειλέτες που δημιούργησαν οφειλές για πρώτη φορά από το 2009 και μετά.

ΠΙΝΑΚΑΣ 5 ΟΦΕΙΛΕΣ ΒΑΣΕΙ ΤΟΥ ΕΤΟΥΣ ΕΚΚΙΝΗΣΗΣ ΤΩΝ ΟΦΕΙΛΩΝ							
ΕΤΟΣ ΕΚΚΙΝΗΣΗΣ ΟΦΕΙΛΩΝ	ΟΦΕΙΛΕΣ ΤΩΝ ΦΚΑ ΠΟΥ ΕΝΤΑΧΘΗΚΑΝ ΣΤΟ Κ.Ε.Α.Ο. ΕΩΣ ΚΑΙ ΤΟΝ ΙΟΥΛΙΟ ΤΟΥ 2014 (€)						
	ΟΦΕΙΛΕΣ από το 2009 και πριν	ΟΦΕΙΛΕΣ το 2010	ΟΦΕΙΛΕΣ το 2011	ΟΦΕΙΛΕΣ το 2012	ΟΦΕΙΛΕΣ το 2013	ΟΦΕΙΛΕΣ το 2014	ΣΥΝΟΛΟ
2009 και παλαιότερα	6.416.518.376	913.633.385	716.242.216	534.495.153	396.678.107	88.830.215	9.066.397.452€
2010	-	167.102.545	236.655.133	171.316.719	131.438.023	34.324.354	740.836.775€
2011	-	-	168.991.517	229.458.450	181.073.935	52.721.515	632.245.417€
2012	-	-	-	142.565.029	173.138.454	47.709.486	363.412.969€
2013	-	-	-	-	78.035.274	36.976.664	115.011.938€
2014	-	-	-	-	-	11.022.402	11.022.402€
ΜΕΡΙΚΟ ΣΥΝΟΛΟ		167.102.545	405.646.650	543.340.198	563.685.686	182.754.422	1.862.529.501€
ΣΥΝΟΛΟ	6.416.518.376	1.080.735930	1.121.888.866	1.077.835.351	960.363.793	271.584.637	10.928.926.953€

Από τον πίνακα 5 προκύπτει ότι για τις οφειλές ύψους 10.928.926.953 € το **17,04%** (ποσό 1.862.529.501 €) του συνολικού χρέους δημιουργήθηκε από οφειλέτες που ξεκίνησαν να δημιουργούν οφειλές για πρώτη φορά από το 2009 και μετά, ενώ το **82,96%** (ποσό 9.066.397.452 €) δημιουργήθηκε από οφειλέτες που ξεκίνησαν να δημιουργούν οφειλές για πρώτη φορά από το 2009 και παλαιότερα.

Διάγραμμα 4 : Κατανομή Οφειλών βάσει του έτους εκκίνησης των οφειλών

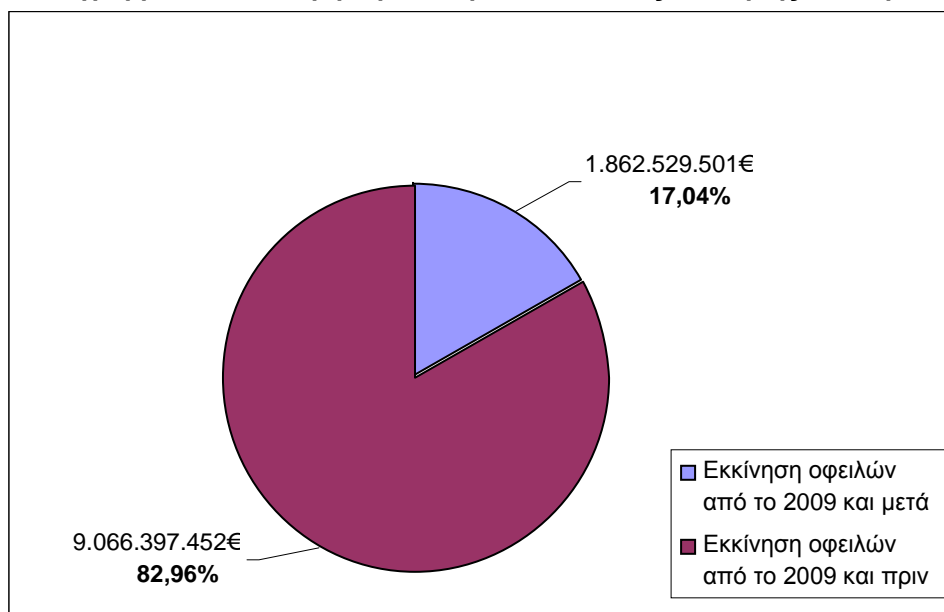

2.4. ΑΝΑΛΥΣΗ ΚΑΙ ΑΞΙΟΛΟΓΗΣΗ ΤΩΝ ΟΦΕΙΛΕΤΩΝ - ΔΡΑΣΕΙΣ ΕΝΤΟΠΙΣΜΟΥ ΑΔΥΝΑΜΙΩΝ ΤΟΥ ΣΥΣΤΗΜΑΤΟΣ ΕΙΣΠΡΑΞΕΩΝ

Στο Κ.Ε.Α.Ο. εξασφαλίζεται η κεντρική παρακολούθηση των οφειλετών. Στο πλαίσιο αυτό έχουν εντοπιστεί περιπτώσεις οργανωμένης εισφοροδιαφυγής και συστηματικής δημιουργίας οφειλών με μεθόδους που συνδυάζονται, πληρούν την αντικειμενική υπόσταση του αδικήματος της απάτης, ανεξάρτητα από την ποινική ευθύνη για τα αδικήματα του Α.Ν. 86/67. (μη καταβολή ασφαλιστικών εισφορών).

Χαρακτηριστικές μέθοδοι εισφοροαποφυγής που εντοπίστηκαν είναι:

- δημιουργία εικονικών θυγατρικών επιχειρήσεων (χωρίς να προκύπτει εμφανώς ότι είναι συνυπεύθυνες) με σκοπό:
 - να μεταφέρουν το προσωπικό μεταξύ των επιχειρήσεων
 - να μεταφέρουν τις ασφαλιστικές υποχρεώσεις σε επιχειρήσεις χωρίς περιουσία
 - να ασφαλιστούν εικονικά τα μέλη διοίκησης ή πρόσωπα της οικογενείας τους ή του περιβάλλοντός τους
- ορισμός ως υπεύθυνων των επιχειρήσεων (διευθύνοντες σύμβουλοι, διαχειριστές κλπ):
 - «αχυρανθρώπων» χωρίς οικονομική επιφάνεια ή προηγούμενη επιχειρηματική δραστηριότητα
 - ατόμων προχωρημένης ηλικίας (ακόμη και πάνω από 90 ετών), τα οποία συνήθως δεν έχουν περιουσιακά στοιχεία και μπορεί να παίρνουν και Ε.Κ.Α.Σ.
 - αλλοδαπά φυσικά ή νομικά πρόσωπα που δεν είναι εύκολος ο εντοπισμός τους

- συστηματική και διαχρονική αποφυγή καταβολής ασφαλιστικών εισφορών, όχι λόγω αδυναμίας που οφείλεται στην οικονομική κρίση, αλλά σε εσκεμμένη εκμετάλλευση των αδυναμιών του συστήματος.

Οι υπηρεσίες του Κ.Ε.Α.Ο. μέχρι σήμερα εντόπισαν ποσό εισφοροαποφυγής περίπου 50.000.000 € από επιχειρήσεις που χρησιμοποίησαν τις ανωτέρω μεθόδους. Οι επιχειρήσεις που εντοπίστηκαν δραστηριοποιούνται σε τομείς εστίασης, καθαρισμού, αμμοβολισμού μετάλλων / καθαρισμού πλοίων, και παροχής τηλεφωνικών υπηρεσιών.

Λεπτομερής ανάλυση των οφειλών ανά δραστηριότητα οφειλέτη θα παρουσιαστεί σε μεταγενέστερη έκδοση.

3. ΕΝΕΡΓΕΙΕΣ ΕΙΣΠΡΑΞΗΣ

3.1. Για τη διαχείριση των οφειλών εφαρμόζονται ενιαίες διαδικασίες για τους οφειλέτες όλων των Φ.Κ.Α. (Ι.Κ.Α. – Ε.Τ.Α.Μ., Ο.Α.Ε.Ε., Ο.Γ.Α., Ε.Τ.Α.Α.).

3.2. Ενημέρωση του οφειλέτη:

- ⇒ Στον οφειλέτη που εντάσσεται στο Κ.Ε.Α.Ο. αποστέλλεται η «**Πρόσκληση για τακτοποίηση οφειλών**»
- ⇒ Στον οφειλέτη που δεν ανταποκρίνεται στην πρόσκληση για τακτοποίηση οφειλών (εξόφληση ή διακανονισμό) αποστέλλεται η «**Ατομική Ειδοποίηση ληξιπρόθεσμων οφειλών**» κατά Κ.Ε.Δ.Ε. με την οποία ενημερώνεται ότι αν δεν ανταποκριθεί σε 20 ημέρες θα ξεκινήσει η διαδικασία της αναγκαστικής είσπραξης.
- ⇒ Για τις περιπτώσεις που οι οφειλέτες είναι εγγεγραμμένοι χρήστες στις ηλεκτρονικές υπηρεσίες του Ι.Κ.Α. – Ε.Τ.Α.Μ. (π.χ. εργοδότες του Ι.Κ.Α. – Ε.Τ.Α.Μ. που υποβάλλουν Α.Π.Δ., οφειλέτες των Φ.Κ.Α. που είναι πιστοποιημένοι χρήστες των ηλεκτρονικών υπηρεσιών του Ι.Κ.Α. – Ε.Τ.Α.Μ.) οι προσκλήσεις και οι Ατομικές Ειδοποιήσεις αποστέλλονται ηλεκτρονικά μέσω των ηλεκτρονικών υπηρεσιών προς τους οφειλέτες και είναι προσβάσιμες στην ιστοσελίδα του Ι.Κ.Α. – Ε.Τ.Α.Μ.. Στους υπόλοιπους οφειλέτες η αποστολή γίνεται μέσω ταχυδρομείου με συστημένη επιστολή.
- ⇒ Μέχρι σήμερα από το Κ.Ε.Α.Ο. έχουν αποσταλεί 64.267 **προσκλήσεις** (58.243 σε οφειλέτες του Ι.Κ.Α. – Ε.Τ.Α.Μ. και 6.024 σε οφειλέτες του Ο.Α.Ε.Ε.) και 94.548 **Ατομικές Ειδοποιήσεις** σε οφειλέτες Ι.Κ.Α. – Ε.Τ.Α.Μ., Ο.Α.Ε.Ε. και Ο.Γ.Α.

3.3. Διαδικασία λήψης αναγκαστικών μέτρων:

- ⇒ **Εντοπισμός οφειλετών σε βάρος των οποίων μπορούν να ληφθούν μέτρα**

Οι υπηρεσίες του Κ.Ε.Α.Ο., εντοπίζουν τους οφειλέτες που δεν ανταποκρίθηκαν εντός 20 ημερών από την παραλαβή της Ατομικής Ειδοποίησης για την τακτοποίηση της οφειλής τους.

⇒ Αξιολόγηση – Δημιουργία προφίλ οφειλέτη

Πριν τη λήψη των αναγκαστικών μέτρων οι οφειλέτες αξιολογούνται και δημιουργείται το προφίλ του καθενός με πληροφορίες από το ηλεκτρονικό σύστημα του Κ.Ε.Α.Ο., τη διασύνδεση με το Μητρώο της Γ.Γ.Π.Σ., τα στοιχεία του Γ.Ε.ΜΗ. κλπ. Στη συνέχεια με κριτήρια καθορίζεται ο βαθμός εισπραξιμότητας και επισφάλειας κάθε οφειλής. Μεταξύ των κριτηρίων που λαμβάνονται υπόψη είναι:

- ο **το ύψος της οφειλής**: ανάλογα με το ύψος της οφειλής επιλέγεται και το κατάλληλο είδος μέτρου
- ο **η συμπεριφορά του οφειλέτη**: Αξιολογείται η στάση του οφειλέτη σε σχέση με την εκπλήρωση των υποχρεώσεων του π.χ. η καταβολή των τρεχουσών εισφορών και η παράλληλη καταβολή ανελλιπώς κάθε μήνα εύλογου ποσού «έναντι» της οφειλής **ενισχύουν το προφίλ της αξιοπιστίας του οφειλέτη**, κάτι που λαμβάνεται σοβαρά υπόψη υπέρ του οφειλέτη για όσο χρόνο διαρκεί η συμπεριφορά αυτή.
- ο **η παλαιότητα της οφειλής**: στο πλαίσιο της αξιολόγησης του οφειλέτη, εξετάζεται **το χρονικό σημείο δημιουργίας των οφειλών**, προκειμένου να εκτιμηθεί αν οφείλονται στην οικονομική κρίση ή την εκ συστήματος αφερεγγυότητα του οφειλέτη.

ΠΙΝΑΚΑΣ 6	
ΕΝΕΡΓΕΙΕΣ ΕΙΣΠΡΑΞΗΣ ΕΩΣ ΚΑΙ ΤΟΝ ΙΟΥΛΙΟ ΤΟΥ 2014	
ΕΝΗΜΕΡΩΣΗ ΟΦΕΙΛΕΤΩΝ	
Πλήθος προσκλήσεων για τακτοποίηση οφειλών (α' ειδοποιήσεις)	64.267
Πλήθος Ατομικών ειδοποιήσεων (β' ειδοποιήσεις)	94.548
ΑΝΑΓΚΑΣΤΙΚΑ ΜΕΤΡΑ	
Συνολικό Ποσό Οφειλών για το οποίο ελήφθησαν Αναγκαστικά Μέτρα	1.448.953.817,91 €
ΣΤΟΙΧΕΙΑ ΡΥΘΜΙΣΕΩΝ	
Αριθμός ρυθμίσεων (ενεργές, ολοκληρωμένες και απολεσθείσες)	16.084
Ποσό ρυθμισμένων οφειλών	586.613.274,65 €

4. ΣΤΟΙΧΕΙΑ ΕΙΣΠΡΑΞΕΩΝ

4.1. Συνολικές εισπράξεις έως και τον Ιούλιο του 2014

Το σύνολο των εισπράξεων του Κ.Ε.Α.Ο. μέχρι και τον Ιούλιο του 2014, ανέρχεται στο ποσό των 177.160.162 €. Το μεγαλύτερο ποσοστό, 72,11%, των συνολικών εισπράξεων προέρχεται από οφειλές που έχουν ενταχθεί σε καθεστώς ρύθμισης, ενώ το 98,67% εισπράχθηκε από οφειλέτες του Ι.Κ.Α. – Ε.Τ.Α.Μ., όπως φαίνεται στα στοιχεία που παραθέτουμε:

ΠΙΝΑΚΑΣ 7 ΣΥΝΟΛΙΚΕΣ ΕΙΣΠΡΑΞΕΙΣ Κ.Ε.Α.Ο.			
ΕΙΣΠΡΑΞΕΙΣ ΑΝΑ ΦΟΡΕΑ	ΕΝΤΟΣ ΡΥΘΜΙΣΗΣ	ΕΝΑΝΤΙ ΚΑΤΑΒΟΛΕΣ	ΣΥΝΟΛΟ
ΙΚΑ-ΕΤΑΜ	126.557.589 €	48.259.011 €	174.816.600 €
ΟΑΕΕ	609.793 €	644.914 €	1.254.707 €
ΟΓΑ	595.313 €	493.542 €	1.088.855 €
ΕΙΣΠΡΑΞΕΙΣ			
Εισπραχθέν ποσό εκτός ρύθμισης			49.397.467 €
Εισπραχθέν ποσό από ρυθμίσεις			127.762.695 €
ΣΥΝΟΛΙΚΟ ΕΙΣΠΡΑΧΘΕΝ ΠΟΣΟ			177.160.162 €

Διάγραμμα 5 : Συνολικές εισπράξεις εντός και εκτός ρύθμισης

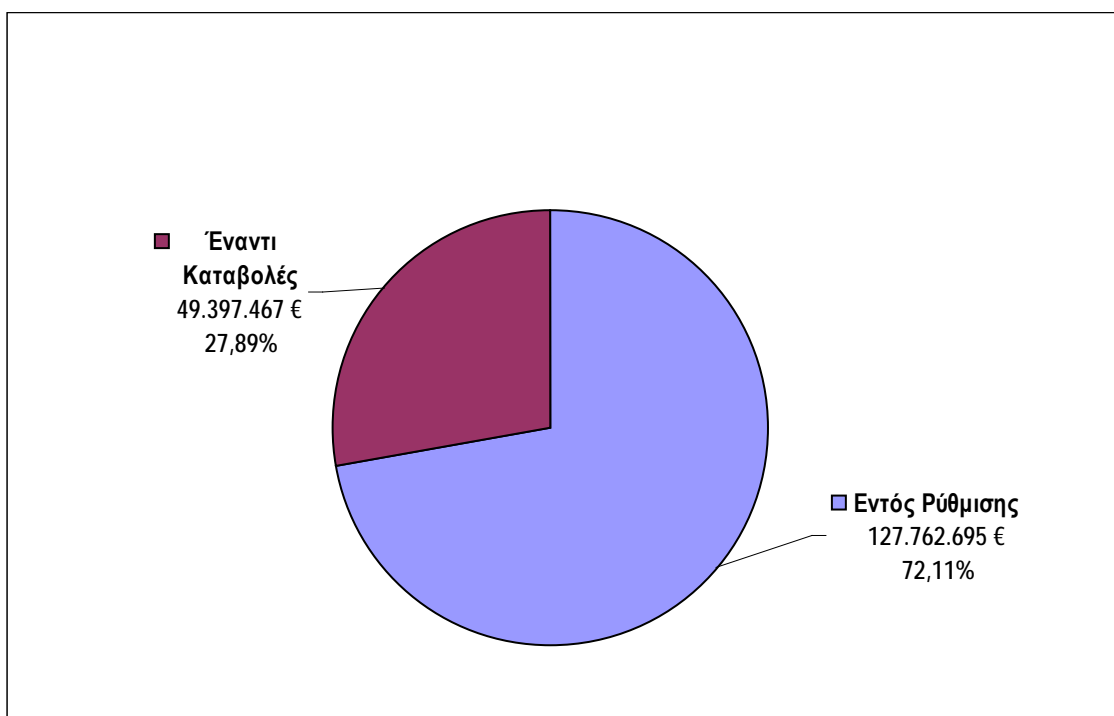

Διάγραμμα 6 : Συνολικές εισπράξεις οφειλών **ΙΚΑ-ΕΤΑΜ** εντός και εκτός ρύθμισης

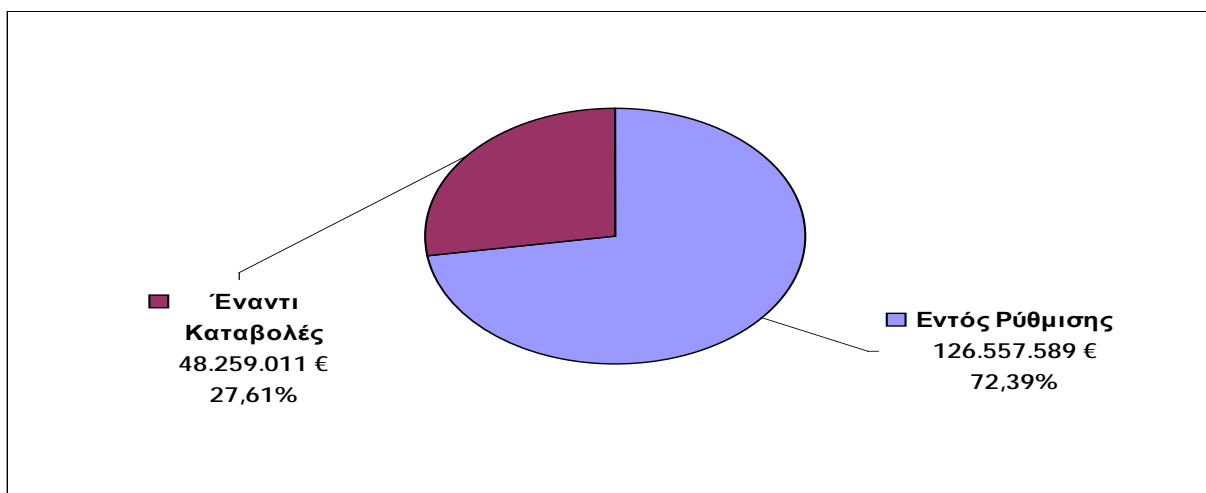

Διάγραμμα 7 : Συνολικές εισπράξεις οφειλών **ΟΑΕΕ** εντός και εκτός ρύθμισης

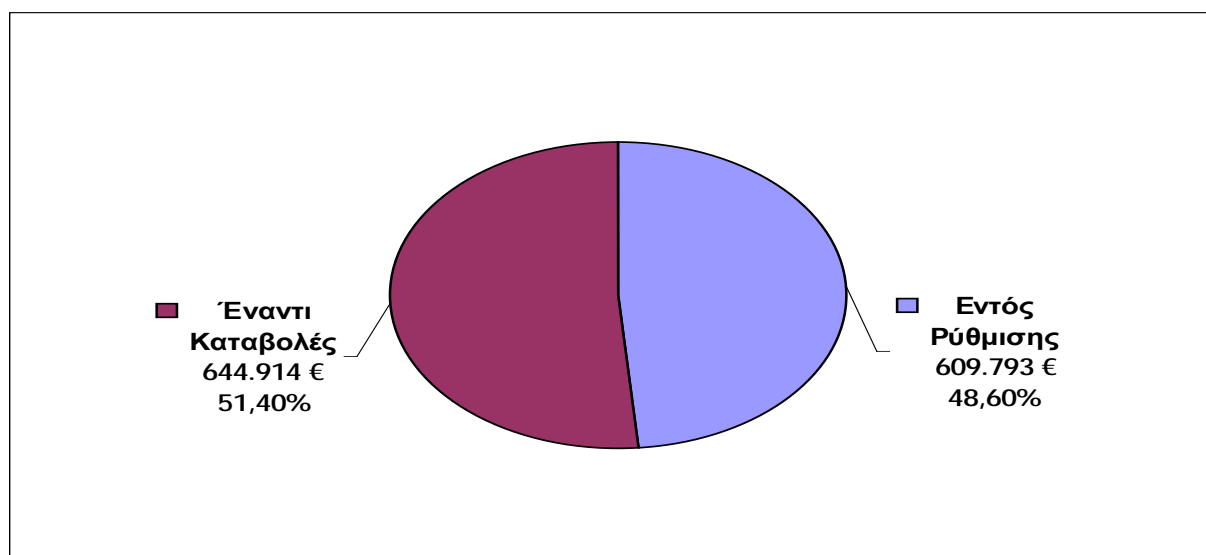

Διάγραμμα 8 : Συνολικές εισπράξεις οφειλών **ΟΓΑ** εντός και εκτός ρύθμισης

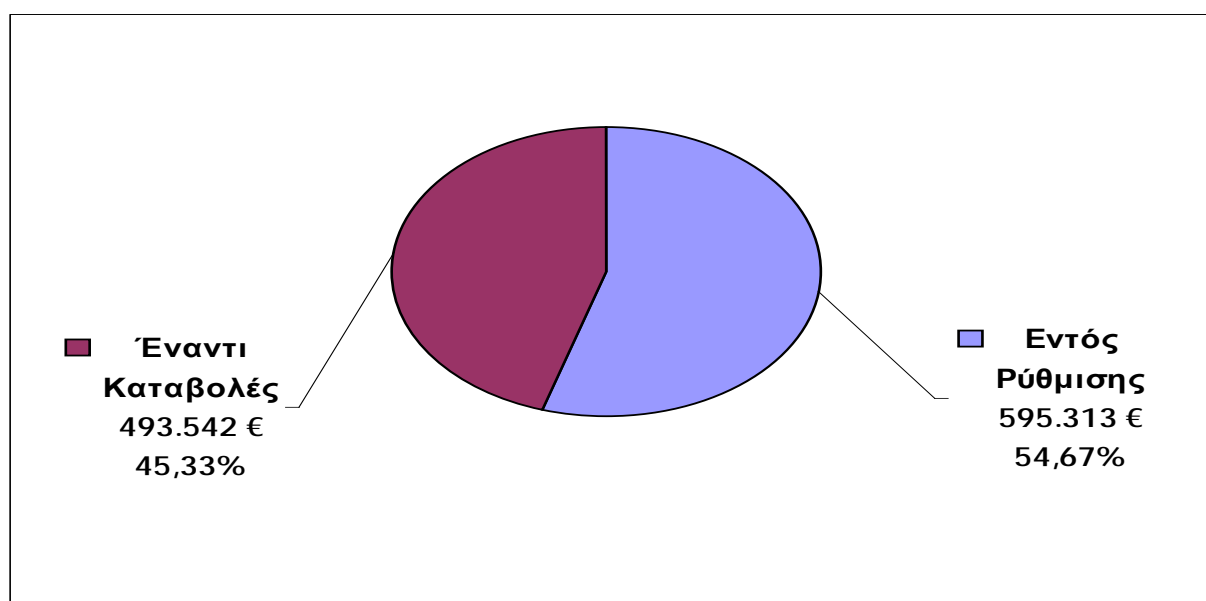

Οι εισπράξεις του Κ.Ε.Α.Ο. έχουν αυξητική τάση όπως δείχνει και το ακόλουθο διάγραμμα των μηνιαίων εισπράξεων, με τον μήνα Ιούλιο του 2014 να είναι ο μήνας με το μεγαλύτερο εισπραχθέν ποσό (34.122.370 €).

Διάγραμμα 9 : Μηνιαίες Εισπράξεις (Σύνολο – Εντός Ρυθμίσεων – Εκτός Ρυθμίσεων)

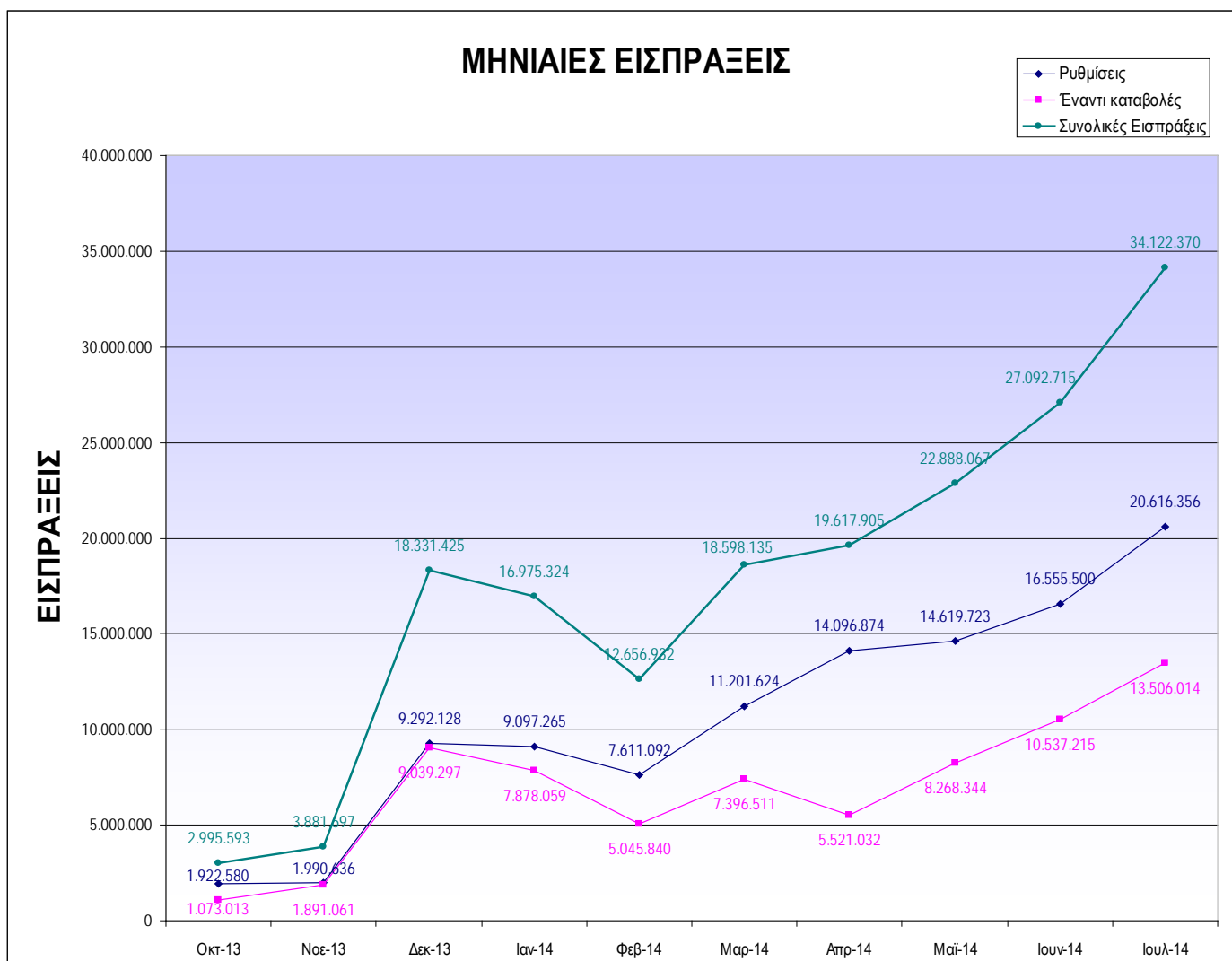

4.2. Εισπράξεις Ιουλίου 2014

Για το μήνα Ιούλιο του 2014, εισπράξεις του Κ.Ε.Α.Ο. ήταν αυξημένες σε σχέση με προηγούμενους μήνες. Οι συνολικές εισπράξεις Ιουλίου ήταν 34.122.370 €, με το μεγαλύτερο ποσοστό αυτών, 60,42%, να προέρχεται από οφειλές που έχουν ενταχθεί σε καθεστώς ρύθμισης. Στους πίνακες που ακολουθούν, αναλύουμε τις εισπράξεις σε ποσό από ρυθμίσεις και σε ποσό εκτός ρύθμισης, καθώς και σε εισπράξεις ανά Φορέα.

ΠΙΝΑΚΑΣ 8 ΣΥΝΟΛΙΚΕΣ ΕΙΣΠΡΑΞΕΙΣ ΙΟΥΛΙΟΥ 2014	
Εισπραχθέν ποσό από ρυθμίσεις	20.616.356 €
Νέας Αρχής	5.890.761 €
Πάγια Ρύθμιση	12.444.552 €
Παλαιές ρυθμίσεις	2.281.043 €
Εισπραχθέν ποσό εκτός ρύθμισης	13.506.014 €
ΣΥΝΟΛΙΚΟ ΕΙΣΠΡΑΧΘΕΝ ΠΟΣΟ	34.122.370 €

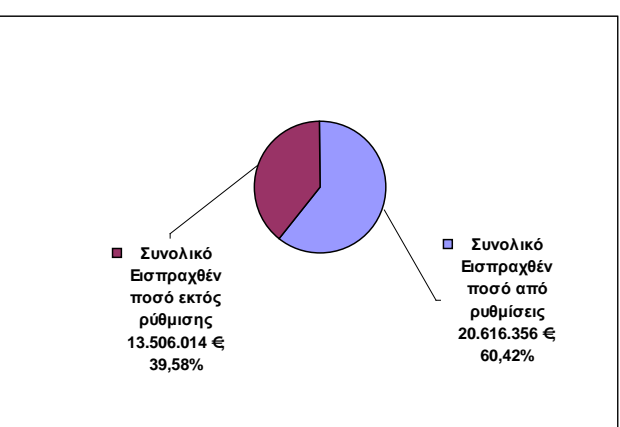

■ Συνολικό Εισπραχθέν ποσό εκτός ρύθμισης 13.506.014 € 39,58%

■ Συνολικό Εισπραχθέν ποσό από ρυθμίσεις 20.616.356 € 60,42%

ΠΙΝΑΚΑΣ 9 ΕΙΣΠΡΑΞΕΙΣ ΙΟΥΛΙΟΥ 2014 ΑΝΑ ΦΟΡΕΑ						
		ΡΥΘΜΙΣΗ ΝΕΑΣ ΑΡΧΗΣ	ΠΑΓΙΑ ΡΥΘΜΙΣΗ	ΠΑΛΑΙΕΣ ΡΥΘΜΙΣΕΙΣ	ΕΝΑΝΤΙ ΚΑΤΑΒΟΛΕΣ	ΣΥΝΟΛΟ ΑΝΑ ΦΟΡΕΑ
ΙΚΑ-ΕΤΑΜ	Κύρια Οφειλή	3.615.838 €	10.517.650 €	1.837.679 €	11.577.525 €	32.599.320 €
	Πρόσθετα Τέλη	1.918.538 €	1.561.560 €	443.364 €	1.127.166 €	
ΟΑΕΕ	Κύρια Οφειλή	126.535 €	283.028 €	0 €	584.039 €	1.024.874 €
	Πρόσθετα Τέλη	22.298 €	8.771 €	0 €	203 €	
ΟΓΑ	Κύρια Οφειλή	165.292 €	71.452 €	0 €	217.081 €	498.176 €
	Πρόσθετα Τέλη	42.260 €	2.091 €	0 €	0 €	
		5.890.761 €	12.444.552 €	2.281.043 €	13.506.014 €	34.122.370 €

5. ΕΠΟΜΕΝΕΣ ΕΝΕΡΓΕΙΕΣ ΓΙΑ ΤΗΝ ΕΝΙΣΧΥΣΗ ΤΗΣ ΕΙΣΠΡΑΞΙΜΟΤΗΤΑΣ ΤΟΥ Κ.Ε.Α.Ο.

Στο Κ.Ε.Α.Ο. γίνεται διαρκής προσπάθεια για την ενίσχυση του μηχανισμού είσπραξης των ληξιπρόθεσμων ασφαλιστικών οφειλών. Έχουν δρομολογηθεί οι ακόλουθες ενέργειες:

- Διασύνδεση με τη Γ.Γ.Π.Σ. για την άντληση στοιχείων των περιουσιακών στοιχείων των οφειλετών
- Συμφηφισμός επιστροφών Φ.Π.Α. και φόρου εισοδήματος με οφειλές προς τους Φ.Κ.Α.
- Εφαρμογή στο Κ.Ε.Α.Ο. του μέτρου των ηλεκτρονικών κατασχετηρίων, έχοντας ως βάση την υφιστάμενη διαδικασία που εφαρμόζεται από τις Δ.Ο.Υ.
- Ανάπτυξη ηλεκτρονικών υπηρεσιών προς τους οφειλέτες του Κ.Ε.Α.Ο.:
 - ⇒ προβολή της καρτέλας του οφειλέτη, όπου πιστοποιημένοι οφειλέτες θα ενημερώνονται για τις οφειλές, τις πιστώσεις και τις ρυθμίσεις τους
 - ⇒ διαδικτυακή υπηρεσία για τον υπολογισμό στοιχείων ρύθμισης, όπως αριθμό δόσεων, ποσό δόσης, εναλλακτικά σενάρια υπολογισμού κλπ.
 - ⇒ διαδικτυακή εφαρμογή για την ηλεκτρονική συναλλαγή με τον οφειλέτη, που θα περιλαμβάνει την **αίτηση ρύθμισης** (λειτουργεί ήδη για οφειλέτες του Ι.Κ.Α. – Ε.Τ.Α.Μ.), **ολοκληρωμένη διαδικασία υπαγωγής σε ρύθμιση** χωρίς να απαιτείται παρουσία στην Περιφερειακή Υπηρεσία και **πληρωμή οφειλών μέσω ΔΙΑΣ**.
- Κατηγοριοποίηση των οφειλών ως προς την εισπραξιμότητά τους με βάση συγκεκριμένα κριτήρια